Nell'attuale situazione contingente del mercato edilizio nazionale ed internazionale è sempre meno frequente la realizzazione di nuovi edifici mentre sempre più spesso ci si rivolge al costruito come patrimonio da recuperare e mantenere. In questo contesto, VOLTECO SpA, dal 1976 leader nelle soluzioni professionali per proteggere le strutture dall'acqua, mette a disposizione il suo know how per **risolvere le problematiche nei seguenti ambiti:**

- **Risanamento umidità murature**
- **Impermeabilizzazione terrazze e coperture**
- **Ripristino facciate**
- **Impermeabilizzazione ambienti interrati**
- **Impermeabilizzazione vasche e piscine**

L'esperienza VOLTECO viene poi messa a disposizione per affiancare il professionista attraverso il canale di comunicazione "Volteco su misura" interamente dedicato al mondo della progettazione, una via preferenziale a cui ci si può rivolgere per chiedere **una consulenza immediata, diversificata e cucita su ogni singola esigenza, sia progettuale che esecutiva.**

VOLTECO su misura
vestiamo il tuo progetto

E' sufficiente registrarsi per poter usufruire gratuitamente di una **servizio personalizzato** e di **un'assistenza altamente professionale, in ogni momento, in ogni luogo e, soprattutto, in tempo reale**, permettendo così di ottimizzare costi e risorse.

VOLTECO
WATERPROOF TECHNOLOGY

VOLTECO S.P.A.

Via delle Industrie, 47
31050 Ponzano Veneto (TV)
Tel.: 0422 9663
Fax: 0422 966401
volteco@volteco.it
www.volteco.com

OAPPC TRAPANI

ORDINE DEGLI INGEGNERI
DELLA PROVINCIA DI TRAPANI

in collaborazione con **VOLTECO**
organizzano il seminario

INVITO

PROGETTARE L'IMPERMEABILIZZAZIONE IN SOTTOQUOTA

Tecnologie innovative per la valorizzazione degli interrati

02 Aprile
2019
ore 15.00

presso
COMPLESSO MONUMENTALE
SAN PIETRO
Via L. A. Correale, 12
91025 Marsala TP

VOLTECO
WATERPROOF TECHNOLOGY

L'interrato
cambia faccia
con le nuove tecnologie
Volteco

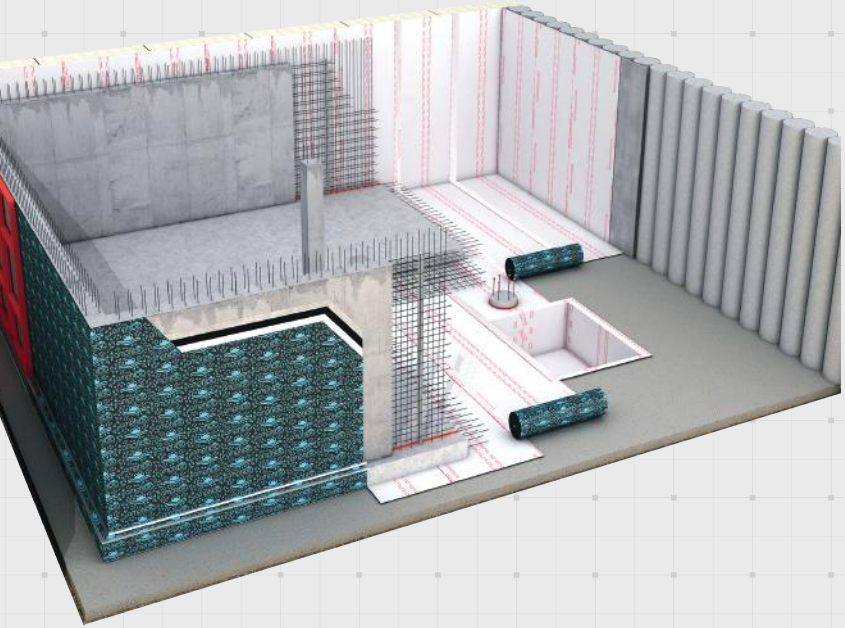

PROGRAMMA:

15.00

- ✔ Cenni di Idrologia e Geotecnica
- ✔ Sistemi di emungimento
- ✔ Tipologia ed idoneità delle strutture interrate
- ✔ Opere provvisionali
- ✔ Cenni sugli interventi di recupero degli interrati esistenti soggetti ad infiltrazioni
- ✔ Case history su casi pratici
- ✔ Normativa europea e tecnologie innovative per l'impermeabilizzazione di strutture interrate in presenza di falda costante e altalenante
- ✔ Risoluzione di problematiche legate alla risalita capillare
- ✔ Dibattito

19.00

- ✔ Conclusione evento

RELATORE
Geom. Claudio TRIPELLI
(Informatore Tecnico Volteco S.p.A.)

PER PARTECIPARE

Per partecipare all'evento gli Ingegneri e gli Architetti dovranno far riferimento al proprio ordine professionale.
Agli Ingegneri partecipanti verranno riconosciuti n. xx CFP mentre agli Architettetti n. xx CFP.

100% WATERPROOF HOME

FUORI L'ACQUA
DENTRO IL BENESSERE

Le migliori soluzioni impermeabilizzanti per l'edilizia.